

# Cuenta Gestión 2017

12 de Enero de 2017

# Agenda

- Votación (a lo largo de toda la cena)
- Legalización de Sociedad (Marcelo-abogadas)
- Nuevos estatutos de sociedad (Marcelo-abogadas)
- Cuenta de gestión general de sociedad (Luis-Marcelo)
- Cuenta de gestión de dineros de sociedad (Christian)
- Nueva plataforma sociedad (Christian-4ID)
- Otros temas
- Recuentos de votos

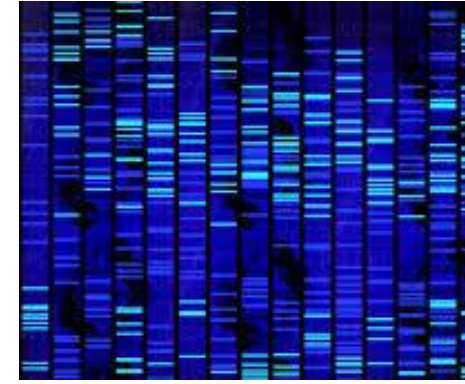



C O N G R E S O      2 0 1 6

# Programa CONGRESO

22-25 DE SEPTIEMBRE DE 2015

XXXVIII Reunión Anual Sociedad de Bioquímica y Biología Molecular de Chile

HOTEL DREAMS, LOS VOLCANES \* PUERTO VARAS

SEPTIEMBRE 2015

	Tuesday 22		Wednesday 23		Thursday 24		Friday 25
10:30 - 13:00	Registration	09:00 - 10:45	Oral Session 3 Oral Session 4	09:00 - 10:45	Oral Session 5 Oral Session 6	10:00 - 12:00	Symposium 7 Symposium 8
13:00 - 14:30	Lunch	10:45 - 11:15	Coffee - Break	10:45 - 11:15	Coffee - Break	12:00 - 13:00	Awards
14:45 - 16:30	Oral Session 1 Oral Session 2	11:15 - 13:15	Symposium 3 Symposium 4	11:15 - 13:15	Symposium 5 Symposium 6		
16:30 - 17:00	Coffee - Break	13:15 - 15:00	Lunch	13:15 - 15:00	Lunch		
17:00 - 19:00	Symposium 1 Symposium 2	15:30 - 17:15	New Memebers Session1 New Memebers Session2	15:00 - 16:00	SBBM Members Meeting		
19:15 - 19:30	Opening Ceremony	17:15 - 19:15	Poster Session I and Coffee Break	16:00 - 17:15	Severo Ochoa Lecture: Andrés Aguilera		
19:30 - 20:45	Opening Lecture Paul Anderson	19:30 - 20:45	Osvaldo Cori Lecture: Rafael Vicuña	17:15 - 19:15	Poster Session II and Coffee Break		
20:45 - 21:00	DataBlitz Session1	20:45 - 21:00	DataBlitz Session2	19:30 - 20:45	PABMB Lecture: Melissa Moore		
21:00 - 22:30	Welcome Cocktail			21:30 - 24:00	Gala Dinner and Party		

# Programa CONGRESO



27-30 DE SEPTIEMBRE DE 2016

XXXIX Reunión Anual Sociedad de Bioquímica y Biología Molecular de Chile

HOTEL PATAGÓNICO - PUERTO VARAS

SEPTIEMBRE 2016

	Tuesday 27		Wednesday 28		Thursday 29		Friday 30
10:30 - 13:00	Registration	09:00 - 10:45	Oral Session 3 Oral Session 4	09:00 - 10:45	Oral Session 5 Oral Session 6	10:00 - 12:00	Symposium 7 Symposium 8
13:00 - 14:30	Lunch	10:45 - 11:15	Coffee - Break	10:45 - 11:15	Coffee - Break	12:00 - 13:00	Awards
14:45 - 16:30	Oral Session 1 Oral Session 2	11:15 - 13:15	Symposium 3 Symposium 4	11:15 - 13:15	Symposium 5 Symposium 6		
16:30 - 17:00	Coffee - Break	13:15 - 15:00	Lunch	13:15 - 15:00	Lunch		
17:00 - 19:00	Symposium 1 Symposium 2	15:30 - 17:15	New Members Session1 New Members Session2	15:00 - 16:00	SBBM Members Meeting		
19:15 - 19:30	Opening Ceremony	17:15 - 19:15	Poster Session I and Coffee Break	16:00 - 17:15	Severo Ochoa Lecture Dr. Juan Valcarcel		
19:30 - 20:45	Opening Lecture Dr. Jose N. Onuchic	19:30 - 20:45	Oswaldo Cori Lecture Dra. Cecilia Hidalgo	17:15 - 19:15	Poster Session II and Coffee Break		
20:45 - 21:00	DataBlitz Session1	20:45 - 21:00	DataBlitz Session2	19:30 - 20:45	PABMB Lecture Dr. José Luis Bocco		
21:00 - 22:30	Welcome Cocktail						

# Valores 2015 CONGRESO

## INSCRIPCION al CONGRESO

	Before July 17, 2015, (CLP)	After July 17, 2015, (CLP)
Members	\$150.000	\$200.000
Non Members	\$220.000	\$280.000
Post Doc	\$100.000	\$130.000
Research Assistant	\$90.000	\$120.000
PhD students	\$80.000	\$110.000
MSc Students	\$80.000	\$110.000
Undegraduate students	\$80.000	\$110.000
Accompanying Persons	\$110.000	\$150.000

**Registration fee for participants include: -**

Attendance to all scientific sessions

- Opening Ceremony
- Welcome cocktail
- Congress materials
- Coffee breaks
- Gala dinner

# Valores 2016 CONGRESO

## Cost registration

	Before xxxx, 2016, (CLP)	After xxxx, 2016, (CLP)
Members	\$165.000	\$215.000
Non Members	\$265.000	\$325.000
Post Doc	\$135.000	\$185.000
Research Assistant	\$110.000	\$160.000
PhD students	\$105.000	\$160.000
MSc Students	\$105.000	\$160.000
Undegraduate students	\$105.000	\$160.000

### Registration fee for participants include:

– Attendance to all scientific sessions – Opening Ceremony – Welcome cocktail – Congress materials – Coffee breaks – Gala Dinner – Party

### No poster or presentation fee

## Lunch options:

**Add Box lunch: \$30.000 (3 days lunch)**

### Box Lunch

#### Day 1

- Sándwich with Roast Beef and pickles
- Yoghurt with Cereal
- 1 Soda

#### Day 2

- Ciabatta bread with tomatoe, turkey ham,
- Lettuce, spinach and aioli.
- Cake
- 1 Soda

#### Day 3

- Ciabatta Bread , Tomato , Chicken , Spinach and Mayonnaise
- Fruit salad
- 1 Soda

### Lunch and dinners at the restaurant

**Three lunch and 1 dinner (wednesday): \$60000**



C O N G R E S O      2 0 1 6





S O C I O S

S B B M C H

# Estado de las CUOTAS

- Se cambió anualidad de \$60000 a \$65000 (Abril 2015)
- Varios socios no han pagado sus cuotas, se hizo seguimiento

# INFORME ECONOMICO 2015

## INGRESOS

## EGRESOS

INGRESOS		EGRESOS	
<b>CUOTAS SOCIETARIAS</b>		<b>11,560,221</b>	
			<b>GASTOS DE ADMINISTRACION</b>
			8,387,853
			2 AÑOS DE WEB MASTER
			5,696,592
			GASTOS DIRECTIVA
			1,653,029
			HONORARIOS 2014-2015 CONTABILIDAD
			472,222
			AVISO DIARIO
			412,500
			WEB HOSTING
			101,150
			CONFECCION FACTURAS
			52,360
			<b>LEGALES Y BANCARIOS</b>
			279,593
			CARGOS BANCARIOS
			177,593
			GASTOS NOTARIALES
			102,000
			<b>DONACIONES</b>
			240,000
			FUNDACION ALLENDE CONNELLY
			120,000
			APOYO WORKSHOP "FACING NOVELTIES IN PLANT CELL BIOLOGY"
			120,000
<b>CONGRESO 2014-2015 (\$46735133 2014-\$36393530 2015)</b>		<b>83,128,663</b>	<b>CONGRESO 2015</b>
			48,113,972
	INSCRIPCIONES Y ALOJAMIENTO	80,522,483	HOTEL(RESERVA ALOJAMIENTO BANQUETERIA ETC.,)
	APOYO UNIV.ANDRES BELLO	1,400,000	35,735,585
	PREMIO FERMELO	1,206,180	BECAS
			3,000,000
			GASTOS ESTADIA Y PASAJES
			2,421,753
			PREMIOS
			2,410,180
<b>STANDS</b>		<b>5,100,000</b>	AUDIOVISUALES HOTEL I
	FERMELO SA	1,700,000	1,950,000
	GENEXPRESS	850,000	AMPLIFICAC.Y OTROS R./
	GRUPO BIOS	850,000	1,850,000
	LIFE TECHNOLOGIES CHILE SPA	850,000	AFICHES REPARTO Y DISTRIBUCION
	SIGMA-ALDRICH	850,000	710,454
			DIGITALIZACION LIBROS RESUMENES
			36,000
			<b>CONGRESO 2014</b>
			2,774,452
			VIDEO CONFERENCIA SBBM2014 (SS AUDIO)
			2,704,632
			VIAJE CENA REUNION ANUAL
			69,820
			<b>OTROS</b>
			598,938
			<b>DEVOLUCION</b>
			2,552,147
			DEV.30% PABMB 2013
			2,552,147
<b>TOTAL INGRESOS</b>		<b>101,893,107</b>	<b>TOTAL EGRESOS</b>
			<b>62,946,955</b>

# INFORME ECONOMICO 2016

## INGRESOS

## EGRESOS

<b>CUOTAS SOCIETARIAS</b>			<b>12,197,902</b>	<b>ASESORIA LEGAL / MINISTERIO DE JUSTICIA</b>			<b>1,960,578</b>
				ABOGADA	1,555,556		
				ASESORIA CONTABLE	222,222		
				COPIA ESTATUTOS ACHIVO JUDICIAL	144,800		
				LEGALIZACION FOTOCOPIAS NOTARIA	38,000		
				<b>LEGALES Y BANCARIOS</b>			<b>548,661</b>
				CARGOS BANCARIOS	186,661		
				GASTOS NOTARIALES	362,000		
				<b>APOYOS Y PATROCINIOS</b>			<b>2,635,668</b>
				PATROCINIO CONFERENCIA EN FAC.CS QUIMICAS Y FARM.U.DE CHILE	120,000		
				PATROCINIO WORKSHOP	120,000		
				APOYO REUNION SECCOS	28,752		
				APOYO A CONGRESO DEPTO.GENETICA MOLECULAR	500,000		
				APORTE DECIMAS CIENTIFICA VIOLETA PARRA	100,000		
				PASAJES	1,766,916		
<b>CONGRESO 2016</b>			<b>33,815,716</b>	<b>CONGRESO 2016</b>			<b>42,230,417</b>
	INSCRIPCIONES Y ALOJAMIENTO	32,882,896		HOTEL(RESERVA ALOJAMIENTO BANQUETERIA ETC.,)	28,054,815		
	EXCEDENTE CAJA CHICA	932,820		BECAS	1,600,000		
				PASAJES Y TRASLADO	1,873,748		
<b>STANDS</b>			<b>7,150,000</b>	PREMIOS	1,919,208		
	ANDES IMPORT	850,000		AUDIOVISUALES HOTEL DREAMS	1,900,000		
	GALENICA	1,800,000		GASTOS ADMINISTRACION R.ANUAL 2016	5,324,090		
	SAX CHILE SPA	900,000					
	FERMELO	900,000		AFICHES REPARTO Y DISTRIBUCION	533,596		
	GENEXPRESS	900,000		DIGITALIZACION LIBROS RESUMENES	92,140		
	MERCK	900,000		EXCEDENTE CAJA CHICA	932,820		
	SIGMA-ALDRICH	900,000					
<b>APORTES</b>			<b>2,968,160</b>	<b>OTROS EVENTOS</b>			<b>1,089,764</b>
	UNIVERSIDAD ANDRES BELLO	750,000		Cena Anual	1,089,764		
	UNIVERSIDAD DE TALCA	900,000					
	FERMELO (PREMIO)	1,318,160					
<b>OTROS EVENTOS</b>			<b>1,091,000</b>	<b>GASTOS DIRECTIVA</b>			<b>663,066</b>
	Cena Anual	618,000		REUNION	90,343		
	Cena Anual 2016	473,000		TRASLADOS	572,723		
<b>OTROS INGRESOS PERIODO ANTERIOR</b>			<b>850,000</b>	<b>TOTAL EGRESOS</b>			<b>49,128,154</b>
	MERCK	850,000		<b>TOTAL EGRESOS + 4ID</b>			<b>60,004,096</b>
<b>TOTAL INGRESOS</b>			<b>58,072,778</b>				
			0				

<b>INGRESO DEL PERIODO</b>	<b>38,946,152</b>
<b>SALDO INICIAL BANCARIO AL 01/01/2015</b>	<b>29,440,846</b>
<b>SALDO PERIODO</b>	<b>68,386,998</b>
<b>DEPOSITO A PLAZO RENOVABLE INDEF.ENDOSABLE</b>	<b>-50,000,000</b>
<b>SALDO AL 31/12/2015</b>	<b>18,386,998</b>



# Resumen congreso

- Cantidad total recibida \$68 millones
- Cantidad total entregada \$68 millones

# Métricas página web



# Cuenta Gestión 2017

# Métricas Web

2016

# Audiencia 2016

## Visión general de audiencia

1 ene. 2016 - 11 ene. 2017

Correo electrónico Exportar Añadir al panel Acceso directo

**Congreso**  
2015 / 227 visitas



+ Agregar segmento

**Congreso**  
2016 / 585 visitas



Sesiones	Usuarios	Número de visitas a páginas	Páginas/sesión	Duración media de la sesión	Porcentaje de rebote
34.885	20.923	63.670	1,83	00:01:35	66,65 %

% de nuevas sesiones  
59,00 %



# Fuentes de acceso 2016

Canales principales

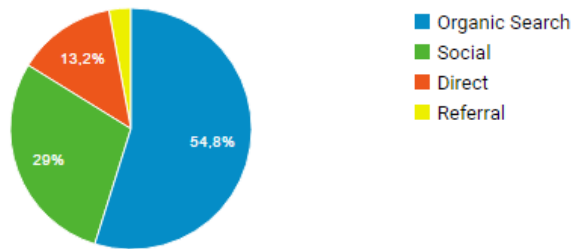

Sesiones

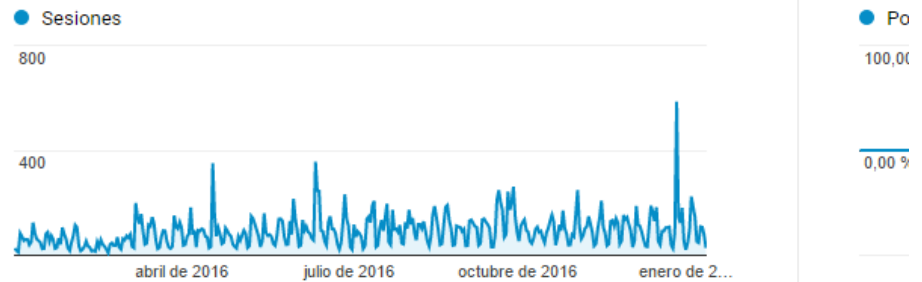

	Adquisición			Comportamiento		
	Sesiones ↓	% de nuevas sesiones ↓	Nuevos usuarios ↓	Porcentaje de rebote ↓	Páginas/sesión ↓	Duración media de la sesión ↓
	34.913	59,00 %	20.600	66,63 %	1,83	00:01:35
1 ■ Organic Search	19.145	<div style="width: 55%;"></div>		59,41 %	<div style="width: 65%;"></div>	
2 ■ Social	10.116	<div style="width: 30%;"></div>		80,34 %	<div style="width: 95%;"></div>	
3 ■ Direct	4.625	<div style="width: 15%;"></div>		65,69 %	<div style="width: 80%;"></div>	
4 ■ Referral	1.027	<div style="width: 5%;"></div>		70,40 %	<div style="width: 90%;"></div>	

# Páginas mas vistas 2016

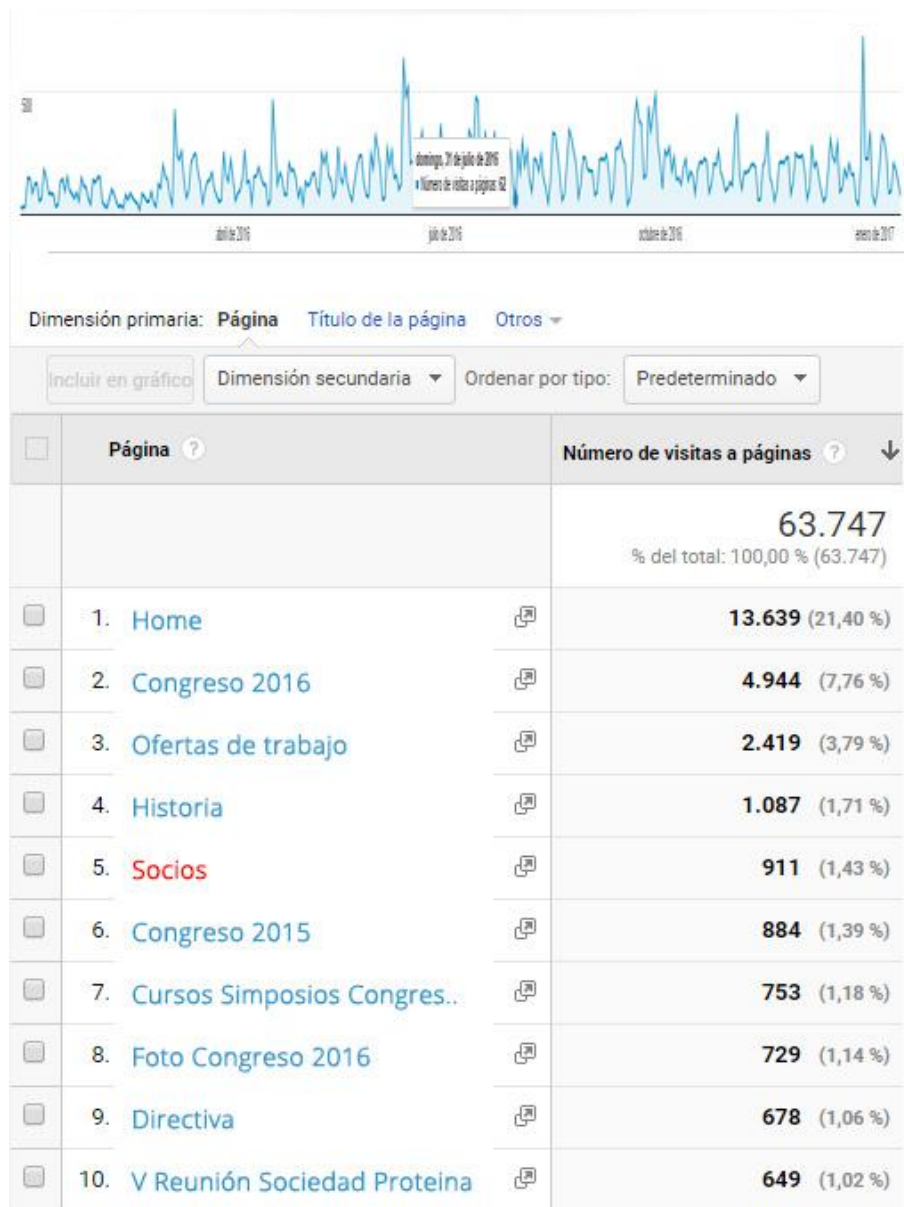

# Plataforma Socios 2017

# Frontend

Santiago, Chile +28°C

XXXIX Reunión Anual de la Sociedad de Bioquímica y Biología Molecular, 27 al 30 de Septiembre del 2016, Puerto Varas



Sociedad de Bioquímica  
y Biología Molecular de Chile

Inicio  
Inicio

Reunión 2017  
SBBMCH

Noticias  
Comunicados

Auspiciadores 2016  
Partners

SBBM  
Organigrama

Socios  
Lista de socios

Entrevistas  
y Cartas

Historia  
Breve Reseña

Contacto  
Consulta

BREAKING NEWS

al Congreso de Bioquímica y Biología Molecular 2016 (20 de Julio)

CURSOS, SIMPOSIOS Y CONGRESOS

Invitación Foro Chile – Francia 2017

CURSOS, SIMPOSIOS Y CONGRESOS

Q83 p

## Plataforma de Socios / Sociedad de Bioquímica y Biología Molecular

Escriba el nombre del socio...

Buscar

A B C D E F G H I J K L M N O P Q R S T U V W X Y Z



Quiero  
ser Socio



Pagar  
Cuotas Societarias

Nº	Apellido	Nombre	Dirección
1	Alva...	Daniel Alvarez R.	Facultad de Medicina Universidad de Chile
2	Alvarez Daniel		
3	ver ficha		
4	ver sitio web		
5	linkedin		
6	twitter		
7	research gate		
8	enviar email		
9	Ingresar al sistema	Profesor Bioquímica Molecular	Laboratorio de ciencias
7	Alvarez Santana	Marco Antonio	
8	Alvear Zamora	Marysol	
9	Alzate Morales	Jans	
10	Amigo Boker	Ludwig Peter	
11	Amthauer Mattei	Rodolfo Julio	
12	Andres Coke	Maria Estela	
13	Antonelli Anatovia	Juan Marcelo	
14	Aquea	Felipe	
8	Alvear Zamora	Marysol	
9	Alzate Morales	Jans	
10	Amigo Boker	Ludwig Peter	
11	Amthauer Mattei	Rodolfo Julio	
12	Andres Coke	Maria Estela	
13	Antonelli Anatovia	Juan Marcelo	
14	Aquea	Felipe	

Universidad  
Universidad de...

Universidad de Chile
Universidad Nacional Andres Bello
Universidad de Chile
Universidad de Chile
Clínica Las Condes
Universidad Nacional Andres Bello
Universidad de La Frontera-Temuco
Universidad de Talca
Pontificia Universidad Católica
Universidad Austral de Chile
Pontificia Universidad Católica
Universidad de Chile
Universidad Adolfo Ibáñez
Universidad de La Frontera-Ilemuco
Universidad de Talca
Pontificia Universidad Católica
Universidad Austral de Chile
Pontificia Universidad Católica
Universidad de Chile
Universidad Adolfo Ibáñez

### Centro de Datos



280  
Socios Activos



18  
Congresos



2500  
Abstracts



15  
Universidades

# Frontend/Buscador

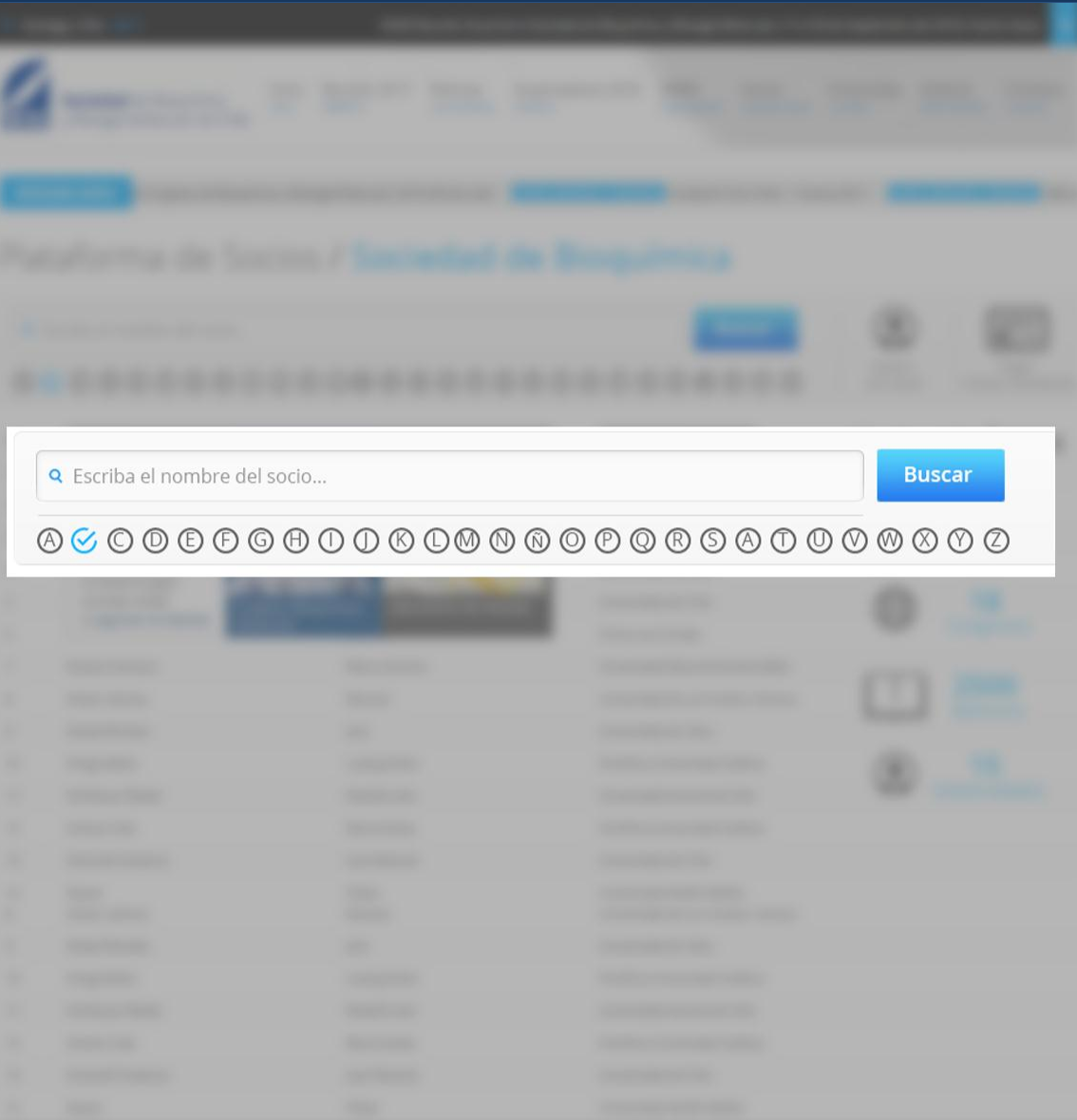



# Frontend/Centro de datos

## Centro de Datos



**280**  
Socios Activos



**18**  
Congresos





**2500**  
Abstracts



**15**  
Universidades

# Frontend/Ficha Socio

Apellido	Daniel Alvarez R.	Facultad de Medicina Universidad de Chile
Alva... <input type="text"/>		
▼ Alvarez Daniel	Profesor Bioquímica Molecular	Laboratorio de ciencias
► ver ficha		
► ver sitio web		
► linkedin		
► twitter		
► research gate		
► enviar email		
► <i>Ingresar al sistema</i>		

# Frontend/Accesos



Quiero  
ser Socio



Pagar  
Cuotas Societarias

# Frontend

Santiago, Chile +28°C

XXXIX Reunión Anual de la Sociedad de Bioquímica y Biología Molecular, 27 al 30 de Septiembre del 2016, Puerto Varas



Sociedad de Bioquímica y Biología Molecular de Chile

Inicio

Reunión 2017  
SBBMCH

Noticias  
Comunicados

Auspiciadores 2016  
Partners

SBBM  
Organigrama

Socios  
Lista de socios

Entrevistas  
y Cartas

Historia  
Breve Reseña

Contacto  
Consulta

BREAKING NEWS

al Congreso de Bioquímica y Biología Molecular 2016 (20 de Julio)

CURSOS, SIMPOSIOS Y CONGRESOS

Invitación Foro Chile – Francia 2017

CURSOS, SIMPOSIOS Y CONGRESOS

Q83 p

## Plataforma de Socios / Sociedad de Bioquímica

Escriba el nombre del socio...

Buscar

A B C D E F G H I J K L M N O P Q R S T U V W X Y Z



Quiero ser Socio



Pagar Cuotas Societarias

N°	Apellido	Nombre	Facultad	Universidad
1	Alva...	Daniel Alvarez R.	Facultad de Medicina	Universidad de Chile
2	Alvarez Daniel			Universidad Nacional Andres Bello
3	> ver ficha			
4	> ver sitio web			
5	> linkedin			
6	> twitter			
7	> research gate			
8	> enviar email			
9	> Ingresar al sistema			
7	Alvarez Santana			
8	Alvear Zamora			
9	Alzate Morales			
10	Amigo Boker			
11	Anthauer Mattei			
12	Andres Coke			
13	Antonelli Anatovia	Juan Marcelo		Universidad de Chile
14	Aquea	Felipe		Universidad Adolfo Ibañez
8	Alvear Zamora	Marysol		Universidad de La Frontera - Temuco
9	Alzate Morales	Janis		Universidad de Talca
10	Amigo Boker	Ludwig Peter		Pontificia Universidad Católica
11	Anthauer Mattei	Rodolfo Julio		Universidad Austral de Chile
12	Andres Coke	Maria Estela		Pontificia Universidad Católica
13	Antonelli Anatovia	Juan Marcelo		Universidad de Chile
14	Aquea	Felipe		Universidad Adolfo Ibañez



Sociedad de Bioquímica y Biología Molecular de Chile  
Science Membership Platform

4ID  
Empresas | Apoyos | Web Solutions

dalvarez@gmail.com

Contraseña

Recordar

[olvidé mi contraseña](#) | [crear una nueva cuenta](#)

## Centro de Datos

280 Socios Activos

18 Congresos

2500 Abstracts

15 Universidades

# BackEnd / Dashboard



**Sociedad** de Bioquímica  
y Biología Molecular de Chile

Science Membership Platform

**Daniel Alvarez R.**

Seleccione una alternativa



Pagos



Votaciones



Congress



Publicaciones



Recibos



Buscar Socios



Centro de Datos



Directorio



# BackEnd / Notificaciones



Sociedad de Bioquímica  
y Biología Molecular de Chile



Science Membership Platform

**Daniel Alvarez R.**

Seleccione una alternativa



Notificaciones		
Fecha	Contenido	Acción
Jun-12-12	No olvides pagar tu cuota de...	Abrir Descartar
Ago-12-12	Early bird registration congre...	Abrir Descartar
Nov-07-16	Un nuevo presidente candidat...	Abrir Descartar
Ene-13-17	Mira el nuevo microscopop de...	Abrir Descartar

Pagos

Votaciones

Congress

Publicaciones

Recibos

Buscar Socios

Centro de Datos

Directorio



# BackEnd / Votaciones



Sociedad de Bioquímica  
y Biología Molecular de Chile

Science Membership Platform

**Daniel Alvarez R.**

Seleccione una alternativa



Votaciones Selecciona un período

< 2016 **2017** 2018 >

Candidato	Cargo	
<b>Candidato 1</b>	Presidente	<input type="button" value="Dar Voto"/>
<b>Candidato 2</b>	Vicepresidente	<input type="button" value="Dar Voto"/>
<b>Candidato 3</b>	Tesorero	<input type="button" value="Dar Voto"/>
<b>Candidato 4</b>	Presidente	<input type="button" value="Dar Voto"/>
<b>Candidato 5</b>	Tesorero	<input type="button" value="Dar Voto"/>
<b>Candidato 5</b>	Tesorero	<input type="button" value="Enviar"/>
		<input type="button" value="Ver resultados"/>



# BackEnd / Votaciones



Sociedad de Bioquímica  
y Biología Molecular de Chile



Science Membership Platform

**Daniel Alvarez R.**

Seleccione una alternativa



## Votaciones

Cargo

**Presidente**

130 Votos

[Clic para detalles](#)

**Vicepresidente**

60 Votos

[Clic para detalles](#)

**Secretario**

150 Votos

[Clic para detalles](#)

**Tesorero**

30 Votos

[Clic para detalles](#)

19 Votos

[Clic para detalles](#)

**389 Votos**

[Clic para detalles](#)

**58,5% Votos**

Selecciona un período

< 2016 **2017** 2018 >